

森の里ぐるっとオーナー会議

2013年10月20日(日)
一般社団法人厚木ぐるっと
代表理事 岩崎正昭

オーナー会議の趣旨

「森の里ぐるっと」は、実証運行開始(平成23年10月10日)から早2年が経過いたします。この間、多くの地域の皆様方にご利用いただくとともにご支援を賜りました。

「森の里ぐるっと」は、厚木市市民協働事業制度に基づいた事業として、市からの協力金を得て運行してまいりましたが、本年度でその期間が終了し平成26年度からは自主財源のもとに運行することとなります。

このオーナー会議、「森の里ぐるっと」が地域に根差したよりよい発展を図るため、ご支援をいただいている皆様方のご意見をお伺いし、今後の運営に生かしたいと考えていますので遠慮なくご提言ください。

本日の内容

1. 平成25年度の収支見込
2. 平成26年度(来年度)の事業計画と収支見込
3. 森の里ぐるっとワークショップ(要望事項と実現方法の自由討議)
4. 新組織体制について
5. その他

森の里ぐるっと時刻表(参考)

	停留所名	1便	2便	3便	4便	5便	6便	7便	8便
1	森の里センター (スーパーサンワ)	9:30	10:00	11:00	12:00	13:00	14:00	15:00	16:00
2	郵便局 (森の里公民館)	9:31	10:01	11:01	12:01	13:01	14:01	15:01	16:01
3	乗合4丁目	9:33	10:03	11:03	12:03	13:03	14:03	15:03	16:03
4	5丁目自治会館	9:35	10:05	11:05	12:05	13:05	14:05	15:05	16:05
5	4丁目自治会館	9:36	10:06	11:06	12:06	13:06	14:06	15:06	16:06
6	3丁目自治会館	9:38	10:08	11:08	12:08	13:08	14:08	15:08	16:08
7	1丁目自治会館	9:40	10:10	11:10	12:10	13:10	14:10	15:10	16:10
8	2丁目自治会館	9:43	10:13	11:13	12:13	13:13	14:13	15:13	16:13
9	森の里センター (スーパーサンワ)	9:45	10:15	11:15	12:15	13:15	14:15	15:15	16:15
10	郵便局 (森の里公民館)	9:46	10:16	11:16	12:16	13:16	14:16	15:16	16:16

1. 平成25年度の収支見込

		単位:円		
		上期実績	年間見込み	
項目				
収入	厚木市補助金	704,340	704,340	
	寄付金等	ぐるっと基金	100,000	150,000
		森の里ふぉーらむ助成金	180,000	180,000
		社会福祉協議会	20,000	20,000
		利息	32	62
	収益事業	283,905	544,253	
	前年繰越	30,753	30,753	
小計		1,319,030	1,629,408	
支出	リース料	352,170	704,340	
	運転、助手 謝礼	105,000	194,000	
	ガソリン代	120,000	240,000	
	携帯電話費用	11,823	23,823	
	消耗品、雑費等	13,191	25,691	
	小計		602,184	1,187,854
収支		716,846	441,554	
法人税	(収益事業利益の20%)		108,851	
繰越			332,703	

2. 平成26年度の事業計画と収支予算

2-1 事業計画

来年度は今年度の事業を継続するとともに、森の里地区社会福祉協議会主催事業への臨時便運行も実施予定です。

- ① 定期便の運行
月曜日、水曜日、金曜日の週3回を原則に、1日8便の運航を実施。
- ② 臨時便の運行
森の里地区社会福祉協議会主催事業
森カフェ、ふれあい喫茶、梅見会、高齢者居場所事業【検討中】
- ③ 事業資金の確保
榎田川の除草、森の里C調整池の除草、四季の路すべて【市と協議中】
- ④ 新規運行
本日のワークショップ結果をもとに厚木ぐるっとで検討する。

メモ

2-2 収支予算

単位：円

		項目	平成25年度見込み	平成26年度予算
収入	厚木市補助金		704,340	0
	寄付金等	ぐるっと基金	150,000	200,000
		森の里そーらむ助成金	180,000	200,000
		社会福祉協議会	20,000	20,000
		利息	62	60
	収益事業		544,253	937,000
	前年繰越		30,753	332,703
		小計	1,629,408	1,689,763
支出	リース料		704,340	726,000
	運転、助手 謝礼 *運転、助手の謝礼は500円に据え置き		194,000	194,000
	ガソリン代		240,000	270,000
	携帯電話費用		23,823	25,000
	消耗品、雑費等		25,691	33,000
	予備費		0	50,000
			小計	1,187,854
収支			441,554	391,763
法人税 (収益事業利益の20%)			108,851	187,400
繰越			332,703	204,363

25年度収入の内訳

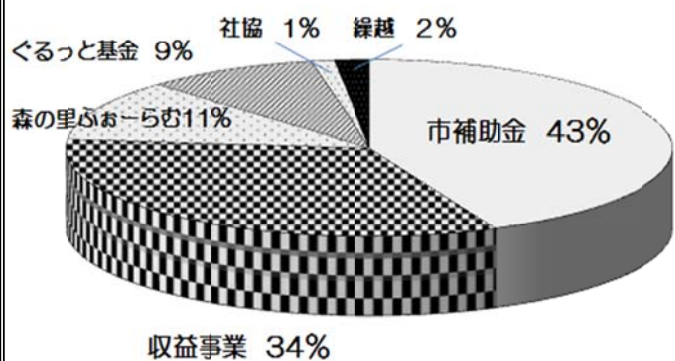

26年度収入の内訳

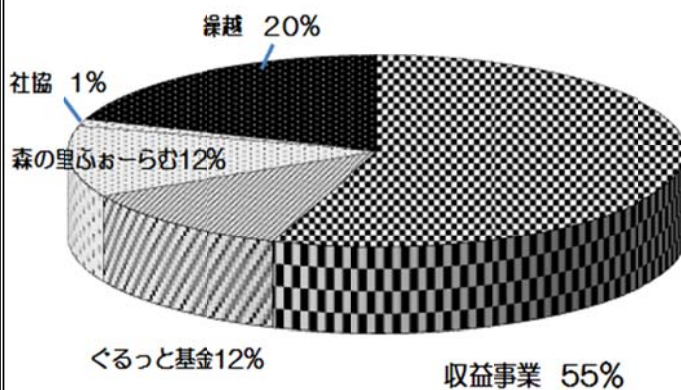

メモ

3. 森の里ぐるっとワークショップ

○森の里ぐるっとへの要望事項と実現方法（自由討議）

・ルール

1. 他の人の要望に対して批判や否定的な意見は控える。
2. 自分暮らしに助かることを言う。
3. 要望の優先順位を決める。
4. 実現方法を考える。方法が分からなくても取りあえず要望として残す。

5. 組織の強化

運営面の課題

- ① 安定運営に向けた運転手の報酬確保
- ② 収益事業のさらなる拡大
- ③ 車両の買い替えの為に積立金を準備する。

○草刈り隊の増員と生産性を上げるための設備投資

○運転要員の確保

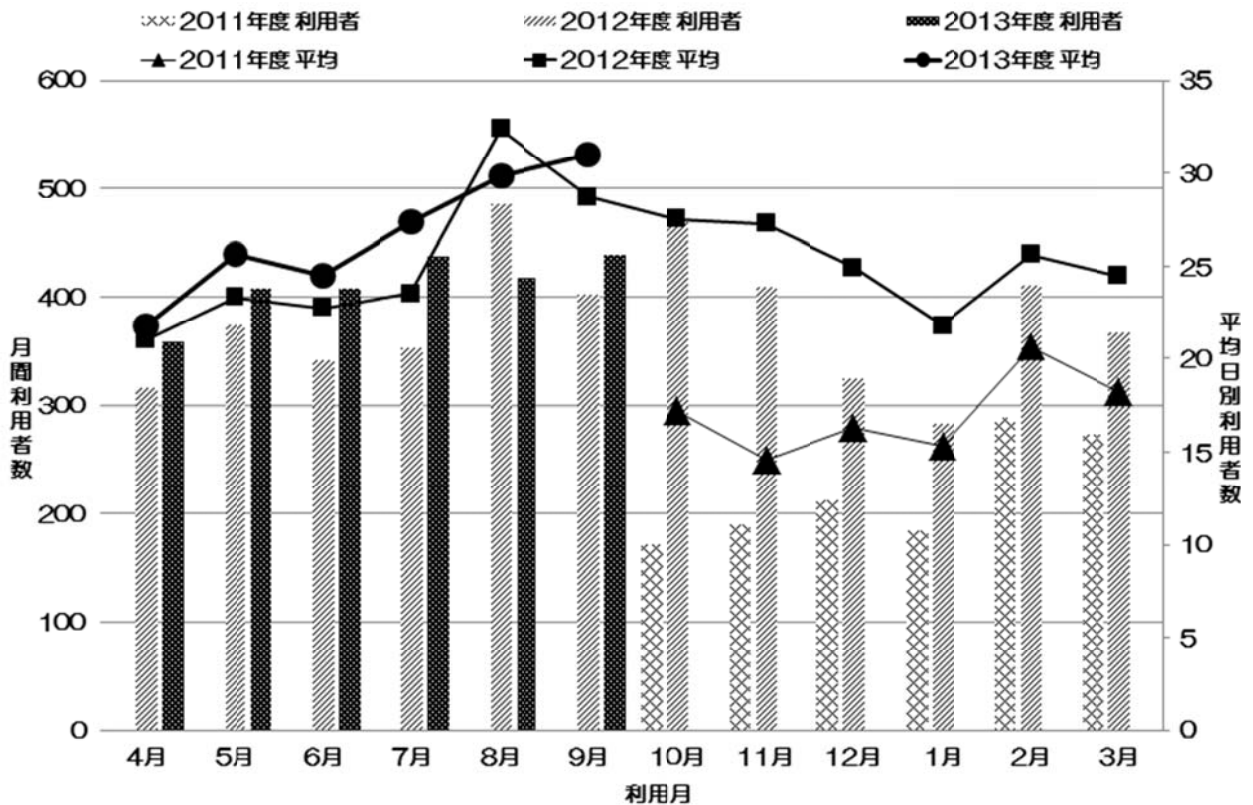

平成25年9月末現在の

「ぐるっとパスポートの発行人数は」149人になりました。

これからも森の里ぐるっとをご愛用ください。



HP <http://www.gooletto.com/>