

厚木市地域乗合交通『森の里ぐるっと今と明日』

平成 25 年 11 月 24 日(日)
 一般社団法人厚木ぐるっと
 代表理事 岩崎正昭

森の里ぐるっと運行開始までのあゆみ

「森の里ぐるっと」は、実証運行開始（平成 23 年 10 月 10 日）から 2 年が経過いたしました。この間、多くの地域の皆様方にご利用いただき、平成 23 年度 1, 320 人、平成 24 年度は 4, 531 人、平成 25 年度は 9 月までで 2, 486 人と前年度を超え利用者は増加傾向にあります。「森の里ぐるっと」は、厚木市市民協働事業提案制度に基づいた事業として、市からの協力金を得て運行してまいりましたが、平成 25 年度でその期間が終了し、平成 26 年度からは自主財源で運行します。

平成 21 年 7 月市民協働事業を市へ提案	10 月公開プレゼンテーション	11 月協働事業として採択
平成 22 年 4 月森の里自治会にアンケート依頼	7 月アンケート回収集計	11 月アンケート結果全戸配布
平成 23 年 2 月第 1 回ワークショップ開催	4 月第 2 回ワークショップ開催	
6 月厚木市地域住民乗合交通導入支援申請	9 月支援決定	10 月実証運行開始

森の里ぐるっとの仕組み

- | | |
|-----------------------------|---------------------|
| 1. 運行ルートを提案、ワークショップで決定 | 2. 運転手と助手を決めて輪番表を作成 |
| 3. 安全運行規定の作成 | 4. 緊急時の連絡組織作成 |
| 5. 運行日を月、水、金の 9 時～17 時（8 便） | 6. 重要事項説明書の説明 |
| 7. パスポート作成 | 8. 運転日報記載 |
| 9. 時刻表の作成 | 10. 車両の取得（リース） |
| 11. 任意保険の加入（リースに含む） | 12. 法人格の取得 |
| 13. 財務諸表の作成 | 14. 税務申告 |

森の里ぐるっと時刻表（参考）

停留所名	A 便	1 便	2 便	3 便	4 便	5 便	B 便	6 便	7 便	8 便	C 便
1 森の里センター (スーパーサンワ)		9:30	10:00	11:00	12:00	13:00		14:00	15:00	16:00	
2 郵便局 (森の里公民館)		9:31	10:01	11:01	12:01	13:01		14:01	15:01	16:01	
3 乗合 4 丁目	9:11	9:33	10:03	11:03	12:03	13:03	13:41	14:03	15:03	16:03	16:41
4 5 丁目自治会館	9:13	9:35	10:05	11:05	12:05	13:05	13:43	14:05	15:05	16:05	16:43
5 4 丁目自治会館	9:14	9:36	10:06	11:06	12:06	13:06	13:44	14:06	15:06	16:06	16:44
6 3 丁目自治会館	9:16	9:38	10:08	11:08	12:08	13:08	13:46	14:08	15:08	16:08	16:46
森の里小学校 (ベルブリーズ)	9:17 9:00						13:47 13:30				16:47 16:30
7 1 丁目自治会館	9:03	9:40	10:10	11:10	12:10	13:10	13:33	14:10	15:10	16:10	16:33
8 2 丁目自治会館	9:06	9:43	10:13	11:13	12:13	13:13	13:36	14:13	15:13	16:13	16:36
9 森の里センター (スーパーサンワ)	9:08	9:45	10:15	11:15	12:15	13:15	13:38	14:15	15:15	16:15	16:38
10 郵便局 (森の里公民館)	9:09	9:46	10:16	11:16	12:16	13:16	13:39	14:16	15:16	16:16	16:39

1. 平成25年度の収支見込

		単位:円		
	項目	上期実績	年間見込み	
収入	厚木市補助金	704,340	704,340	
	寄付金等	ぐるっと基金	100,000	150,000
		森の里ふいおーらむ助成金	180,000	180,000
		社会福祉協議会	20,000	20,000
		利息	32	62
	収益事業	283,905	544,253	
	前年繰越	30,753	30,753	
小計		1,319,030	1,629,408	
支出	リース料	352,170	704,340	
	運転、助手 謝礼	105,000	194,000	
	ガソリン代	120,000	240,000	
	携帯電話費用	11,823	23,823	
	消耗品、雑費等	13,191	25,691	
	小計		602,184	1,187,854
収支		716,846	441,554	
法人税 (収益事業利益の20%)			108,851	
繰越			332,703	

2. 平成26年度の事業計画と収支予算

2-1 事業計画

来年度は今年度の事業を継続するとともに、森の里地区社会福祉協議会主催事業への臨時便運行も実施予定です。

- ① 定期便の運行
月曜日、水曜日、金曜日の週3回を原則に、1日8便の運行を実施。
- ② 臨時便の運行
森の里地区社会福祉協議会主催事業
森カフェ、ふれあい喫茶、梅見会、高齢者居場所事業【平成25年12月16日より】
- ③ 事業資金の確保
榎田川の除草、森の里C調整池の除草、四季の路すべて【市と協議中】
- ④ 新運行方式の検討

メモ

2-2 収支予算

単位：円

項目		平成25年度見込み	平成26年度予算	
収入	厚木市補助金	704,340	0	
	寄付金等	ぐるっと基金	150,000	200,000
		森の里ふぉーらむ助成金	180,000	200,000
		社会福祉協議会	20,000	20,000
		利息	62	60
	収益事業	544,253	937,000	
	前年繰越	30,753	332,703	
小計		1,629,408	1,689,763	
支出	リース料	704,340	726,000	
	運転、助手 謝礼 * 運転、助手の謝礼は500円に据え置き	194,000	194,000	
	ガソリン代	240,000	270,000	
	携帯電話費用	23,823	25,000	
	消耗品、雑費等	25,691	33,000	
	予備費	0	50,000	
小計		1,187,854	1,298,000	
収支		441,554	391,763	
法人税 (収益事業利益の20%)		108,851	187,400	
繰越		332,703	204,363	

25年度収入の内訳

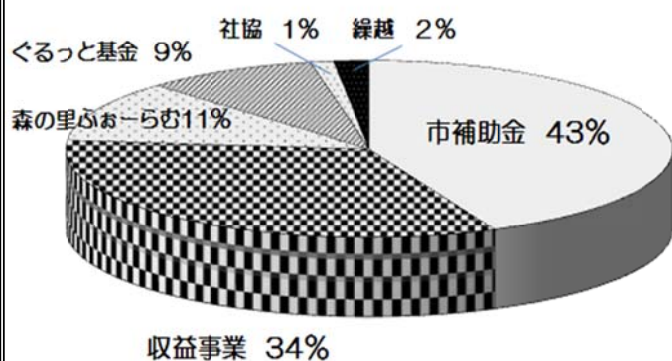

26年度収入の内訳

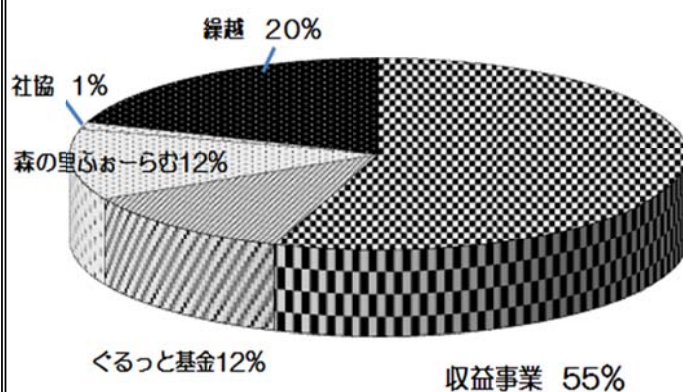

メモ

3. 森の里ぐるっとオーナー会議

○森の里ぐるっとへの要望事項と実現方法を自由に検討する会議がオーナー会議です。



オーナー会議は厚木ぐるっと基金への寄付者、財源確保の事業への参加者、地域協力団体の代表者及び社員で構成されています。

4. 組織の強化

運営面の課題

- ① 安定運営に向けた運転手の報酬確保
- ② 収益事業のさらなる拡大
- ③ 車両の買い替えの為に積立金を準備する。

○草刈り隊の増員と生産性を上げるための設備投資

○運転要員の確保

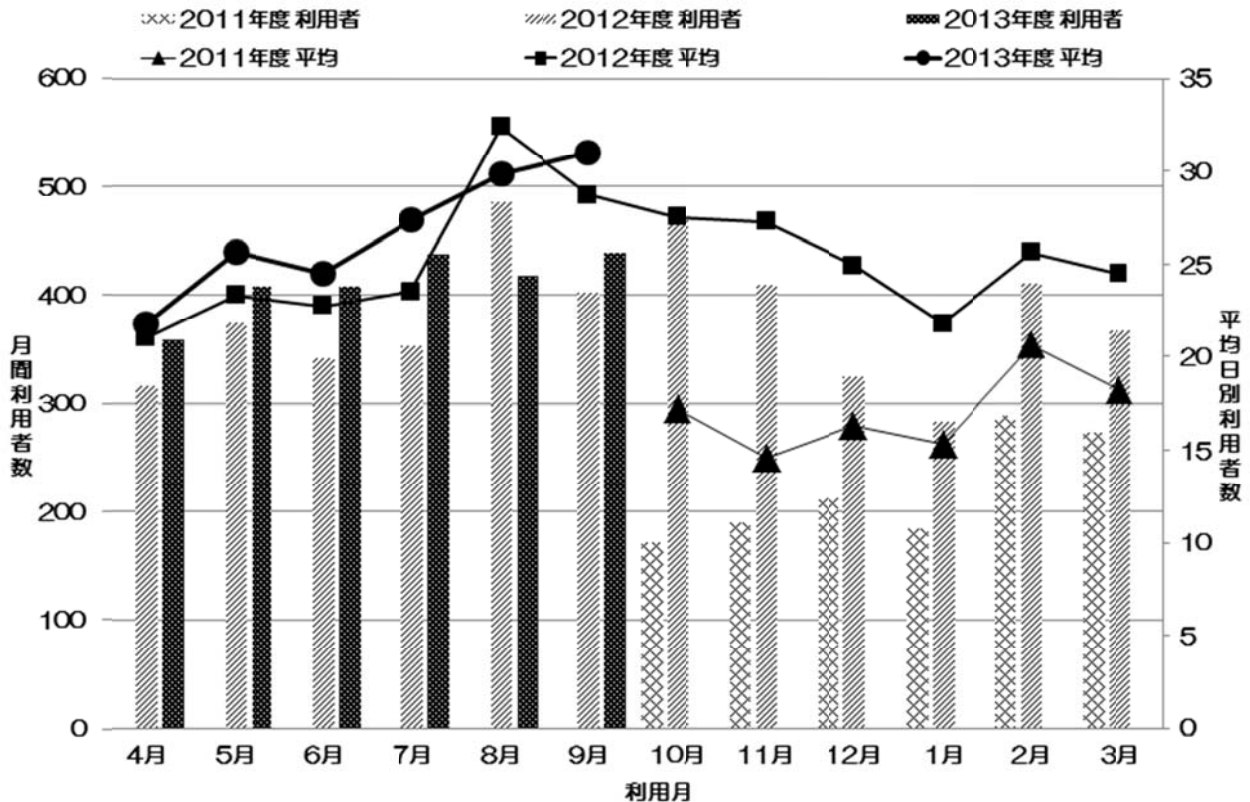

平成25年9月末現在の

「ぐるっとパスポートの発行人数は」149人になりました。

これからも森の里ぐるっとをご愛用ください。



HP <http://www.gooletto.com/>